

Prénom .....

Nom .....

Année de l'examen  Candidat(e) No

## Feuille des notes totales examen partiel

<b>Devoir 1</b>	Forme compacte horizontale .....	<p>..... : <b>4</b> = ..... <b>Note Devoir 1</b> (que des demies notes sont acceptées*)</p>
	Forme compacte diagonale .....	
	Forme graduée horizontale .....	
	Forme graduée diagonale .....	
	Dégradé régulier .....	
	Effilage .....	
	Vagues aux doigts .....	
	Vagues au foehn / peigne-foehn .....	
	Boucles plates .....	
<b>Devoir 2</b>	Bigoudis permanente .....	<p>..... : <b>3</b> = ..... <b>Note Devoir 2</b> (que des demies notes sont acceptées*)</p>
	Mise en plis .....	
	Soins des cheveux et du cuir chevelu .....	
<b>Devoir 3</b>	Coupe jeunesse .....	<p>..... : <b>3</b> = ..... <b>Note Devoir 3</b> (que des demies notes sont acceptées*)</p>
	Coupe jeunesse .....	
	Propreté et instruments de travail .....	

Lieu \_\_\_\_\_

**Totale**

..... : **3** = **Note examen partiel** (arrondir à la décimale\*)

Date \_\_\_\_\_

Expert(e)s \_\_\_\_\_

Expert(e)s \_\_\_\_\_

**\* Remarque:** Pour les notes des **devoirs 1-3** que des **demies notes** sont acceptées. les 2 chiffres qui suivent la virgule déterminent l'arrondissement. Si ce chiffre est 25 resp. 75 ou supérieur, il s'arrondit à la prochaine demie note; s'il est 24 resp. 74 ou inférieur, il s'arrondit vers le bas.

La note de **l'examen partiel** est arrondie à **une décimale**, le second chiffre qui suit la virgule détermine l'arrondissement. Si ce chiffre est 5 ou supérieur, il s'arrondit du 10<sup>è</sup> immédiatement supérieur; s'il est 4 ou inférieur, il s'arrondit vers le bas.

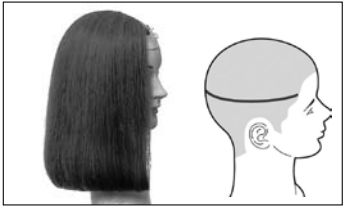

**DEVOIR 1**

**coiffureSUISSE**

Examen partiel - Travaux pratiques

**Forme compacte horizontale**

Candidat(e) No

Année de l'examen

Critères	1 point par indicateur (Objectif - Exigence)	Observations (Erreur - Justification)	Points
<b>Séparations</b> 6 points	Position de la tête: droite	<input type="checkbox"/>	
	3D: à l'horizontale selon CI	<input type="checkbox"/>	
	Régulières: 1cm	<input type="checkbox"/>	
	Séparations exactes	<input type="checkbox"/>	
	La partie latérale est incluse	<input type="checkbox"/>	
	Ligne de base partie latérale: coupée de l'arrière vers l'avant	<input type="checkbox"/>	
<b>Position des doigts</b> 2 points	Position des doigts: à l'horizontale	<input type="checkbox"/>	
	Parallèle à la séparation et à la ligne de base horizontale	<input type="checkbox"/>	
<b>Ligne de base</b> 3 points	Tombé: dans le tombé naturel des cheveux	<input type="checkbox"/>	
	Ligne de base: correcte, à l'horizontale	<input type="checkbox"/>	
	Position: coupe à la hauteur des yeux	<input type="checkbox"/>	
<b>Maniement du peigne</b> 2 points	Chaque mèche est coiffée à partir de l'émergence	<input type="checkbox"/>	
	Tenue du peigne: à l'horizontale	<input type="checkbox"/>	
<b>Maniement des ciseaux</b> 2 points	Parallèle à la séparation: horizontale	<input type="checkbox"/>	
	Coupe sans dépasser la 2ème phalange	<input type="checkbox"/>	

**Note 1.0**  
0 point

**Note 1.5**  
1-2 points

**Note 2.0**  
3 points

**Note 2.5**  
4-5 points

**Note 3.0**  
6 points

**Note 3.5**  
7-8 points

**Note 4.0**  
9 points

**Note 4.5**  
10-11 points

**Note 5.0**  
12 points

**Note 5.5**  
13-14 points

**Note 6.0**  
15 points

Lieu, date \_\_\_\_\_

Expert(e)s \_\_\_\_\_ / \_\_\_\_\_

Note pour la position

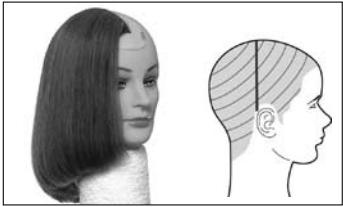

**DEVOIR 1**

**coiffureSUISSE**

Examen partiel - Travaux pratiques

**Forme compacte diagonale**

Candidat(e) No

Année de l'examen

Critères	1 point par indicateur (Objectif - Exigence)	Observations (Erreur - Justification)	Points
<b>Séparations</b> 6 points	Position de la tête: droite	<input type="checkbox"/>	
	3D: diagonal selon CI	<input type="checkbox"/>	
	Régulières: 1cm	<input type="checkbox"/>	
	Séparations exactes	<input type="checkbox"/>	
	A partir du plus grand diamètre de la tête: la ligne de base de la partie latérale est coupée de l'arrière vers l'avant	<input type="checkbox"/>	
	La partie latérale est incluse	<input type="checkbox"/>	
<b>Position des doigts</b> 2 points	Position des doigts: diagonale	<input type="checkbox"/>	
	Parallèle à la séparation et à la ligne de base diagonale	<input type="checkbox"/>	
<b>Ligne de base</b> 3 points	Respecte le tombé naturel des cheveux	<input type="checkbox"/>	
	Ligne de base: correcte diagonale vers l'arrière	<input type="checkbox"/>	
	Position: coupe à la hauteur des yeux	<input type="checkbox"/>	
<b>Maniement du peigne</b> 2 points	Chaque mèche est coiffée à partir de l'émergence	<input type="checkbox"/>	
	Déplacement du peigne: à l'horizontale	<input type="checkbox"/>	
<b>Maniement des ciseaux</b> 2 points	Parallèle à la séparation: diagonale	<input type="checkbox"/>	
	Coupe sans dépasser la 2ème phalange	<input type="checkbox"/>	

**Note 1.0**  
0 point

**Note 1.5**  
1-2 points

**Note 2.0**  
3 points

**Note 2.5**  
4-5 points

**Note 3.0**  
6 points

**Note 3.5**  
7-8 points

**Note 4.0**  
9 points

**Note 4.5**  
10-11 points

**Note 5.0**  
12 points

**Note 5.5**  
13-14 points

**Note 6.0**  
15 points

Lieu, date \_\_\_\_\_

Expert(e)s \_\_\_\_\_ / \_\_\_\_\_

Note pour la position

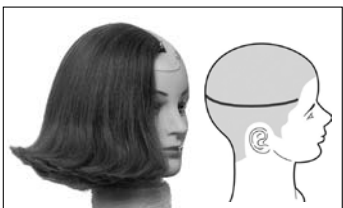

**DEVOIR 1**

**coiffureSUISSE**

Examen partiel - Travaux pratiques

**Forme graduée horizontale**

Candidat(e) No

Année de l'examen

Critères	1 point par indicateur (Objectif - Exigence)	Observations (Erreur - Justification)	Points
<b>Séparations</b> 8 points	Position de la tête: droite	<input type="checkbox"/>	
	Séparation du contour: 1 cm	<input type="checkbox"/>	
	Séparation du contour: mise de côté selon MDF	<input type="checkbox"/>	
	3D: à l'horizontale	<input type="checkbox"/>	
	Régulières: 1 cm	<input type="checkbox"/>	
	Séparations exactes	<input type="checkbox"/>	
	Mèche coupée: partagée en 2, mise de côté (jusqu'à l'angle stationnaire)	<input type="checkbox"/>	
	A la hauteur de l'oreille: la partie latérale est incluse	<input type="checkbox"/>	
<b>Position des doigts</b> 2 points	Position des doigts: horizontale	<input type="checkbox"/>	
	Parallèle à la séparation et à la ligne de base horizontale	<input type="checkbox"/>	
<b>Ligne de base</b> 3 points	Respecte le tombé naturel des cheveux	<input type="checkbox"/>	
	Ligne de base: correcte, à l'horizontale	<input type="checkbox"/>	
	Position du corps, coupe à la hauteur des yeux	<input type="checkbox"/>	
<b>Ligne du dégradé</b> 7 points	Support: hauteur optimale	<input type="checkbox"/>	
	Horizontale	<input type="checkbox"/>	
	Ligne de base: respectée	<input type="checkbox"/>	
	Angle variable: 45°	<input type="checkbox"/>	
	Angle stationnaire: 45°	<input type="checkbox"/>	
	A la hauteur de l'oreille: 1ère mèche coupée de l'arrière vers l'avant	<input type="checkbox"/>	
	Position par rapport au travail, debout	<input type="checkbox"/>	
<b>Maniement du peigne et des ciseaux</b> 3 points	Chaque mèche est coiffée à partir de l'émergence	<input type="checkbox"/>	
	Déplacement du peigne correct et parallèle à la séparation horizontale	<input type="checkbox"/>	
	Coupe sans dépasser la 2ème phalange	<input type="checkbox"/>	

**Note 1.0**  
0-1 point

**Note 1.5**  
2-3 points

**Note 2.0**  
4-5 points

**Note 2.5**  
6-8 points

**Note 3.0**  
9-10 points

**Note 3.5**  
11-12 points

**Note 4.0**  
13-14 points

**Note 4.5**  
15-17 points

**Note 5.0**  
18-19 points

**Note 5.5**  
20-21 points

**Note 6.0**  
22-23 points

Lieu, date \_\_\_\_\_

Expert(s) \_\_\_\_\_ / \_\_\_\_\_

Note pour la position

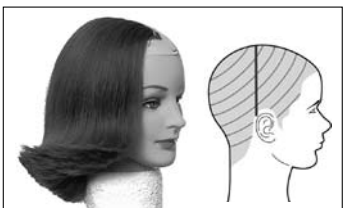

## DEVOIR 1

# coiffureSUISSE

Examen partiel - Travaux pratiques

## Forme graduée diagonale

Candidat(e) No

Année de l'examen

Critères	1 point par indicateur (Objectif - Exigence)	Observations (Erreur - Justification)	Points
<b>Séparations</b> 8 points	Position de la tête: droite	<input type="checkbox"/>	
	Séparation du contour: 1 cm	<input type="checkbox"/>	
	Séparation du contour: mise de côté selon MDF	<input type="checkbox"/>	
	3D: diagonal	<input type="checkbox"/>	
	Régulières: 1cm	<input type="checkbox"/>	
	Séparations exactes	<input type="checkbox"/>	
	Mèche coupée: partagée en 2, mise de côté (jusqu'à l'angle stationnaire)	<input type="checkbox"/>	
	A la hauteur de l'oreille: la partie latérale est incluse	<input type="checkbox"/>	
<b>Degradé</b> 7 points	Support: hauteur optimale	<input type="checkbox"/>	
	Diagonale	<input type="checkbox"/>	
	Ligne de base: respectée	<input type="checkbox"/>	
	Angle variable: 45°	<input type="checkbox"/>	
	Angle stationnaire: 45°	<input type="checkbox"/>	
	Hauteur de l'oreille: 1ère mèche coupée de l'arrière vers l'avant	<input type="checkbox"/>	
	Position par rapport au travail, debout	<input type="checkbox"/>	
<b>Position des doigts</b> 2 points	Position des doigts: diagonale	<input type="checkbox"/>	
	Parallèle à la séparation et à la ligne de base diagonale	<input type="checkbox"/>	
<b>Ligne de base</b> 3 points	Respecte le tombé naturel des cheveux	<input type="checkbox"/>	
	Ligne de base: visible, correcte diagonale vers l'arrière	<input type="checkbox"/>	
	Position du corps, coupe à la hauteur des yeux	<input type="checkbox"/>	
<b>Maniement du peigne et maniement des ciseaux</b> 3 points	Chaque mèche est coiffée à partir de l'émergence	<input type="checkbox"/>	
	Déplacement du peigne correct et horizontale	<input type="checkbox"/>	
	Coupe sans dépasser la 2ème phalange	<input type="checkbox"/>	

**Note 1.0**  
0-1 point

**Note 1.5**  
2-3 points

**Note 2.0**  
4-5 points

**Note 2.5**  
6-8 points

**Note 3.0**  
9-10 points

**Note 3.5**  
11-12 points

**Note 4.0**  
13-14 points

**Note 4.5**  
15-17 points

**Note 5.0**  
18-19 points

**Note 5.5**  
20-21 points

**Note 6.0**  
22-23 points

Lieu, date \_\_\_\_\_

Expert(e)s \_\_\_\_\_ / \_\_\_\_\_

Note pour la position



**DEVOIR 1**

**coiffureSUISSE**

Examen partiel - Travaux pratiques

**Dégradé régulier**

Candidat(e) No

Année de l'examen

Critères	1 point par indicateur (Objectif - Exigence)	Observations (Erreur - Justification)	Points
<b>Séparations</b> 5 points	Position de la tête	<input type="checkbox"/>	
	Selon CI	<input type="checkbox"/>	
	Régulières: 1cm / 3D	<input type="checkbox"/>	
	Séparations exactes	<input type="checkbox"/>	
	Mèche coupée: partagée en deux	<input type="checkbox"/>	
<b>Position des doigts</b> 3 points	Position des doigts: parallèle à l'arrondi de la tête	<input type="checkbox"/>	
	Parallèle à la séparation et à la ligne de base	<input type="checkbox"/>	
	Partie nuque: coupe dans la main	<input type="checkbox"/>	
<b>Dégradé</b> 3 points	Angle: 90° par rapport à l'arrondi de la tête	<input type="checkbox"/>	
	Ligne de base	<input type="checkbox"/>	
	Dégradé: régulier	<input type="checkbox"/>	
<b>Maniement du peigne</b> 2 points	Chaque mèche est coiffée à partir de l'émergence	<input type="checkbox"/>	
	Tenue du peigne: 90° par rapport l'arrondi de la tête	<input type="checkbox"/>	
<b>Maniement des ciseaux</b> 2 points	Parallèle à la séparation	<input type="checkbox"/>	
	Coupe sans dépasser la 2ème phalange	<input type="checkbox"/>	

**Note 1.0**  
0 point

**Note 1.5**  
1-2 points

**Note 2.0**  
3 points

**Note 2.5**  
4-5 points

**Note 3.0**  
6 points

**Note 3.5**  
7-8 points

**Note 4.0**  
9 points

**Note 4.5**  
10-11 points

**Note 5.0**  
12 points

**Note 5.5**  
13-14 points

**Note 6.0**  
15 points

Lieu, date \_\_\_\_\_

Expert(e)s \_\_\_\_\_ / \_\_\_\_\_

Note pour la position

**DEVOIR 1****coiffure**SUISSE

Examen partiel - Travaux pratiques

**Effilage**

Candidat(e) No

Année de l'examen

Critères	1 point par indicateur (Objectif - Exigence)		Observations (Erreur - Justification)	Points
<b>Séparations</b> 2 points	Régulières: 1 cm	<input type="checkbox"/>		
	Séparations: précises	<input type="checkbox"/>		
<b>Effilage des pointes</b> 2 points	Effilage: régulier	<input type="checkbox"/>		
	Effet: aéré, frangé	<input type="checkbox"/>		
<b>Effilage des longueurs</b> 3 points	Effilage: régulier	<input type="checkbox"/>		
	Effet: aéré, frangé	<input type="checkbox"/>		
	Réalisation: 2 cm de l'émergence	<input type="checkbox"/>		
<b>Maniement des outils</b> 4 points	Chaque mèche est coiffée à partir de l'émergence	<input type="checkbox"/>		
	Déplacement du peigne / maniement	<input type="checkbox"/>		
	L'angle	<input type="checkbox"/>		
	Maniement des outils: approprié	<input type="checkbox"/>		

Note 1.0  
0 pointNote 1.5  
1 pointNote 2.0  
2 pointsNote 2.5  
3 pointsNote 3.0  
4 pointsNote 3.5  
5-6 pointsNote 4.0  
7 pointsNote 4.5  
8 pointsNote 5.0  
9 pointsNote 5.5  
10 pointsNote 6.0  
11 points

Lieu, date \_\_\_\_\_

Expert(e)s \_\_\_\_\_ / \_\_\_\_\_

Note pour la position



**DEVOIR 1**

**coiffureSUISSE**

Examen partiel - Travaux pratiques

**Vagues aux doigts**

Candidat(e) No

Année de l'examen

Critères	1 point par indicateur (Objectif - Exigence)	Observations (Erreur - Justification)	Points
<b>Départs</b> 5 points	Vague de départ travaillée en arrondie	<input type="checkbox"/>	
	Vague frontale travaillée en arrondie	<input type="checkbox"/>	
	Vague de l'oeil travaillée en arrondie	<input type="checkbox"/>	
	Vague sur l'oreille travaillée en arrondie	<input type="checkbox"/>	
	Positionnement	<input type="checkbox"/>	
<b>Forme des ondulations</b> 5 points	3D	<input type="checkbox"/>	
	Largeurs	<input type="checkbox"/>	
	Profondeurs	<input type="checkbox"/>	
	Crêtes	<input type="checkbox"/>	
	Pointes	<input type="checkbox"/>	
<b>Transitions</b> 2 points	Régularité	<input type="checkbox"/>	
	Déroulement (pas tirées)	<input type="checkbox"/>	

**Note 1.0**  
0 point

**Note 1.5**  
1 point

**Note 2.0**  
2 points

**Note 2.5**  
3-4 points

**Note 3.0**  
5 points

**Note 3.5**  
6 points

**Note 4.0**  
7 points

**Note 4.5**  
8 points

**Note 5.0**  
9-10 points

**Note 5.5**  
11 points

**Note 6.0**  
12 points

Lieu, date \_\_\_\_\_

Expert(e)s \_\_\_\_\_ / \_\_\_\_\_

Note pour la position



**DEVOIR 1**

**coiffureSUISSE**

Examen partiel - Travaux pratiques

**Vagues au foehn / peigne-foehn**

Candidat(e) No

Année de l'examen

Critères	1 point par indicateur (Objectif - Exigence)	Observations (Erreur - Justification)	Points
<b>Départs</b> 5 points	Vague de départ travaillée en arrondie	<input type="checkbox"/>	
	Vague frontale travaillée en arrondie	<input type="checkbox"/>	
	Vague de l'oeil travaillée en arrondie	<input type="checkbox"/>	
	Vague sur l'oreille travaillée en arrondie	<input type="checkbox"/>	
	Placement	<input type="checkbox"/>	
<b>Forme des ondulations</b> 5 points	3D	<input type="checkbox"/>	
	Largeurs	<input type="checkbox"/>	
	Profondeurs	<input type="checkbox"/>	
	Crêtes	<input type="checkbox"/>	
	Pointes	<input type="checkbox"/>	
<b>Transitions</b> 3 points	Régularité	<input type="checkbox"/>	
	Déroulement (pas tirées)	<input type="checkbox"/>	
	Travail: sec	<input type="checkbox"/>	

**Note 1.0**  
0 point

**Note 1.5**  
1 point

**Note 2.0**  
2-3 points

**Note 2.5**  
4 points

**Note 3.0**  
5 points

**Note 3.5**  
6-7 points

**Note 4.0**  
8 points

**Note 4.5**  
9 points

**Note 5.0**  
10-11 points

**Note 5.5**  
12 points

**Note 6.0**  
13 points

Lieu, date \_\_\_\_\_

Expert(e)s \_\_\_\_\_ / \_\_\_\_\_

Note pour la position



**DEVOIR 1**

**coiffureSUISSE**

Examen partiel - Travaux pratiques

**Boucles plates**

Candidat(e) No

Année de l'examen

Critères	1 point par indicateur (Objectif - Exigence)	Observations (Erreur - Justification)	Points
<b>Séparations</b> 3 points	Lignes de séparation	<input type="checkbox"/>	
	Largeur du peigne: carré	<input type="checkbox"/>	
	3D: diagonale	<input type="checkbox"/>	
<b>Forme</b> 7 points	Arrondie	<input type="checkbox"/>	
	Enroulement: en forme de ruban	<input type="checkbox"/>	
	Placée: correctement	<input type="checkbox"/>	
	Peigné: régulièrement	<input type="checkbox"/>	
	Forme des vagues: conforme à la technique selon MDF	<input type="checkbox"/>	
	2eme ligne: travailler de bas en haut	<input type="checkbox"/>	
<b>Pointes</b> 2 points	Diagonale correcte (de A à C / de B à D)	<input type="checkbox"/>	
	Enroulées: correctement	<input type="checkbox"/>	
	Pinces: placées correctement	<input type="checkbox"/>	

SPECIMEN  
VERSION 2 / 2010

<b>Note 1.0</b> 0 point	<b>Note 1.5</b> 1 point	<b>Note 2.0</b> 2 points	<b>Note 2.5</b> 3-4 points	<b>Note 3.0</b> 5 points	<b>Note 3.5</b> 6 points	<b>Note 4.0</b> 7 points	<b>Note 4.5</b> 8 points	<b>Note 5.0</b> 9-10 points	<b>Note 5.5</b> 11 points	<b>Note 6.0</b> 12 points	<input type="text"/>
----------------------------	----------------------------	-----------------------------	-------------------------------	-----------------------------	-----------------------------	-----------------------------	-----------------------------	--------------------------------	------------------------------	------------------------------	----------------------

Lieu, date \_\_\_\_\_

Expert(e)s \_\_\_\_\_ / \_\_\_\_\_

Note pour la position



## DEVOIR 2

# coiffureSUISSE

Examen partiel - Travaux pratiques

## Bigoudis permanente

Candidat(e) No

Année de l'examen

Critères	1 point par indicateur (Objectif - Exigence)	Observations (Erreur - Justification)	Points
<b>Séparations</b> 3 points	Séparations: correctes	<input type="checkbox"/>	
	Épaisseur	<input type="checkbox"/>	
	Largeur	<input type="checkbox"/>	
<b>Pose</b> 4 points	Angle: correct	<input type="checkbox"/>	
	Enroulement: régulier	<input type="checkbox"/>	
	Élastique	<input type="checkbox"/>	
	Projet: correspond	<input type="checkbox"/>	
<b>Pointes</b> 2 points	Répartition: régulière	<input type="checkbox"/>	
	Enroulement: correct	<input type="checkbox"/>	
<b>Diamètre des bigoudis</b> 2 points	Choix: conforme au projet	<input type="checkbox"/>	
	Qualité du cheveux: prise en considération	<input type="checkbox"/>	
<b>Conformément aux instructions de réalisation</b> 2 points	Nombre: 35 bigoudis	<input type="checkbox"/>	
	Bigoudis: traditionnels	<input type="checkbox"/>	

**Note 1.0**  
0 point

**Note 1.5**  
1 point

**Note 2.0**  
2-3 points

**Note 2.5**  
4 points

**Note 3.0**  
5 points

**Note 3.5**  
6-7 points

**Note 4.0**  
8 points

**Note 4.5**  
9 points

**Note 5.0**  
10-11 points

**Note 5.5**  
12 points

**Note 6.0**  
13 points

Lieu, date \_\_\_\_\_

Expert(e)s \_\_\_\_\_ / \_\_\_\_\_

Note pour la position



**DEVOIR 2**

**coiffureSUISSE**

Examen partiel - Travaux pratiques

**Mise en plis**

Candidat(e) No

Année de l'examen

Critères	1 point par indicateur (Objectif - Exigence)	Observations (Erreur - Justification)	Points
<b>Séparations</b> 2 points	Séparations correctes	<input type="checkbox"/>	
	Emplacement	<input type="checkbox"/>	
<b>Pose</b> 5 points	Angle: correct	<input type="checkbox"/>	
	Enroulement: régulier	<input type="checkbox"/>	
	Travaillé toute la tête	<input type="checkbox"/>	
	Tension (tenue)	<input type="checkbox"/>	
	Projet: conforme	<input type="checkbox"/>	
<b>Pointes</b> 2 points	Répartition: régulière	<input type="checkbox"/>	
	Enroulage: correct	<input type="checkbox"/>	
<b>Diamètre des bigoudis/ pinces plates</b> 2 points	Choix: conforme au projet	<input type="checkbox"/>	
	Qualité du cheveux: prise en considération	<input type="checkbox"/>	
<b>Coiffure selon projet</b> 3 points	Projet: qualité de l'image	<input type="checkbox"/>	
	Pris en considération / réalisation	<input type="checkbox"/>	
	Volume	<input type="checkbox"/>	
<b>Forme adaptée à la personne</b> 2 points	Finitions exactes	<input type="checkbox"/>	
	Forme / ligne / harmonie	<input type="checkbox"/>	

**Note 1.0**  
0 point

**Note 1.5**  
1-2 points

**Note 2.0**  
3 points

**Note 2.5**  
4-5 points

**Note 3.0**  
6-7 points

**Note 3.5**  
8 points

**Note 4.0**  
9-10 points

**Note 4.5**  
11 points

**Note 5.0**  
12-13 points

**Note 5.5**  
14-15 points

**Note 6.0**  
16 points

Lieu, date \_\_\_\_\_

Expert(e)s \_\_\_\_\_ / \_\_\_\_\_

Note pour la position



**DEVOIR 2**

**coiffureSUISSE**

Examen partiel - Travaux pratiques

**Soin des cheveux et du cuir chevelu**

Candidat(e) No

Année de l'examen

Critères	1 point par indicateur (Objectif - Exigence)	Observations (Erreur - Justification)	Points
<b>Lavage</b> <b>Application</b> 3 points	Shampooing: répartition / choix du produit correct	<input type="checkbox"/>	
	Quantité	<input type="checkbox"/>	
	Technique d'application	<input type="checkbox"/>	
<b>Lavage</b> 3 points	Suivi des mouvements	<input type="checkbox"/>	
	Position des doigts	<input type="checkbox"/>	
	Emulsion: sur toute la tête	<input type="checkbox"/>	
<b>Rinçage</b> 2 points	Rinçage: toute la tête	<input type="checkbox"/>	
	Eau: visage / vêtements	<input type="checkbox"/>	
<b>Propreté</b> 2 points	Résidus de mousse	<input type="checkbox"/>	
	Cuir chevelu propre	<input type="checkbox"/>	
<b>Soin</b> <b>Application</b> 3 points	Quantité	<input type="checkbox"/>	
	Technique d'application	<input type="checkbox"/>	
	Séparations	<input type="checkbox"/>	
<b>Massage</b> 3 points	Mouvements du massage	<input type="checkbox"/>	
	Position des doigts	<input type="checkbox"/>	
	Cuir chevelu: déplacement	<input type="checkbox"/>	

**Note 1.0**

0 point

**Note 1.5**

1-2 points

**Note 2.0**

3 points

**Note 2.5**

4-5 points

**Note 3.0**

6-7 points

**Note 3.5**

8 points

**Note 4.0**

9-10 points

**Note 4.5**

11 points

**Note 5.0**

12-13 points

**Note 5.5**

14-15 points

**Note 6.0**

16 points

Lieu, date \_\_\_\_\_

Expert(e)s \_\_\_\_\_ / \_\_\_\_\_

Note pour la position



**DEVOIR 3**

**coiffureSUISSE**

Examen partiel - Travaux pratiques

**Coupe jeunesse**

Candidat(e) No

Année de l'examen

Critères	1 point par indicateur (Objectif - Exigence)	Observations (Erreur - Justification)	Points
<b>Ligne de base / Contours</b> 3 points	Construction: systématique	<input type="checkbox"/>	
	Tombé naturel des cheveux: pris en considération, ligne de base exacte	<input type="checkbox"/>	
	Réalisation: selon ses explications	<input type="checkbox"/>	
<b>Dégradé / Transition</b> 5 points	Construction: systématique	<input type="checkbox"/>	
	Tombé naturel des cheveux: pris en considération	<input type="checkbox"/>	
	Réalisation: selon ses explications	<input type="checkbox"/>	
	Forme de la coupe: bien proportionnée	<input type="checkbox"/>	
	Déroulement: forme et lignes	<input type="checkbox"/>	
<b>Technique foehn / Travail émergences et pointes</b> 3 points	Foehn: maniement approprié	<input type="checkbox"/>	
	Brosses: maniement approprié	<input type="checkbox"/>	
	Résultat de la mise en forme: visible	<input type="checkbox"/>	
<b>Forme adaptée à la personne / Finish</b> 4 points	Forme de la coiffure: bien proportionnée	<input type="checkbox"/>	
	Volume	<input type="checkbox"/>	
	Produits de finish: emploi correct	<input type="checkbox"/>	
	Choix des produits de finish	<input type="checkbox"/>	
<b>Explication du travail avec termes professionnels</b> 3 points	Termes techniques: appropriés, professionnels	<input type="checkbox"/>	
	Procédé: clairement reconnu	<input type="checkbox"/>	
	Résultat: correspond à l'explication	<input type="checkbox"/>	
<b>En général</b> 2 points	Age limite respecté	<input type="checkbox"/>	
	A au moins coupé 2 cm	<input type="checkbox"/>	

**Note 1.0**  
0-1 point

**Note 1.5**  
2 points

**Note 2.0**  
3-4 points

**Note 2.5**  
5-6 points

**Note 3.0**  
7-8 points

**Note 3.5**  
9-10 points

**Note 4.0**  
11-12 points

**Note 4.5**  
13-14 points

**Note 5.0**  
15-16 points

**Note 5.5**  
17-18 points

**Note 6.0**  
19-20 points

Lieu, date \_\_\_\_\_

Expert(e)s \_\_\_\_\_ / \_\_\_\_\_

Note pour la position

Examen partiel - Travaux pratiques

**Procès verbal Coupe jeunesse**

Candidat(e) No

Année de l'examen

Mots clés de l'explication de la candidate / du candidat

Coupe

---

---

---

---

---

---

---

---

Coiffure / Finish

---

---

---

---

---

---

---

---

SPECIMEN  
VERSION 2 / 2010



**DEVOIR 1-3**

**coiffureSUISSE**

Examen partiel - Travaux pratiques

**Propreté / Hygiène - Instruments de travail**

Candidat(e) No

Année de l'examen

Critères	1 point par indicateur (Objectif - Exigence)	Observations (Erreur - Justification)	Points
<b>Outils</b> 4 points Devoir 1-3	Peignes, ciseaux, rasoir	<input type="checkbox"/>	
	Brosses: rondes, squelette, de finition, pinces de séparation, plates	<input type="checkbox"/>	
	Serviette, serpillière	<input type="checkbox"/>	
	Tête d'exercice	<input type="checkbox"/>	
<b>Appareils</b> 3 points Devoir 1-3	Appareils électriques	<input type="checkbox"/>	
	Bigoudis à mise en plis classiques, bigoudis à permanente	<input type="checkbox"/>	
	Chariot	<input type="checkbox"/>	
<b>Utilisation</b> 5 points Devoir 1-3	Maniement des outils	<input type="checkbox"/>	
	Maniement des appareils, fils électriques parfaits	<input type="checkbox"/>	
	Plan de travail: organisé	<input type="checkbox"/>	
	Place de lavage: organisé	<input type="checkbox"/>	
	Cheveux coupés: aucun	<input type="checkbox"/>	
<b>Propreté du poste de travail</b> 3 points Devoir 1-3	Surface de travail / place de travail	<input type="checkbox"/>	
	Place de lavage	<input type="checkbox"/>	
	Respecte les prescriptions ASA / CI	<input type="checkbox"/>	
<b>Comportement avec les modèles / les experts</b> 3 points / Devoir 1-3	Comportement avec les modèles	<input type="checkbox"/>	
	Comportement avec les experts	<input type="checkbox"/>	
	Attitude: compétence professionnelle	<input type="checkbox"/>	

Note 1.0  
0-1 point

Note 1.5  
1-2 points

Note 2.0  
3-4 points

Note 2.5  
5-6 points

Note 3.0  
7-8 points

Note 3.5  
9 points

Note 4.0  
10-11 points

Note 4.5  
12-13 points

Note 5.0  
14-15 points

Note 5.5  
16-17 points

Note 6.0  
18 points

Lieu, date \_\_\_\_\_

Expert(e)s \_\_\_\_\_ / \_\_\_\_\_

Note pour la position